

NOTE:

ATENȚIE!



- CONTRACTUL TREBUIE SĂ VERIFICE TOATE INFORMAȚIILE DIN PLANȘA ÎNAINTE DE PROCURAREA MATERIALELOR ȘI ÎNAINTE DE ÎNCALZIREA ÎN CĂMIN. ÎN CAZUL ÎN CARE ACEASTA DOCUMENTATIE TREBUIE RĂPORNITĂ, PROIECTANTULUI ÎNAINTE DE ÎNCERAREA CĂMINULUI, ÎN CAZ CONTRAR CONTRACTULUI VA AVEA ÎNTREAGĂ RESPONSABILITATE.

- ÎN CAZUL ÎN CARE PREZENTUL PLAN ȘI VOI RESPECTA, ÎN MOD OBLIGATORIU INSTRUCTIUNILE DIN MATERIALUL TEHNIC ȘI DIN CALETELE DE SARCINI DE REZISTENȚĂ, PRECUM ȘI DIN DOCUMENTAȚIILE DE EXECUȚIE ALE CELORLAȘTE SPECIAȚII.

COTA \pm 0.00 APARTINE COTEI DE CALCANE LA NIVELUL PARTERULUI

CARACTERISTICE CONSTRUCȚIEI
 FUNCȚIUNEA PRINCIPALĂ: ATELIER MECANIC
 FUNCȚIUNEA PRINCIPALĂ PENTRU: SĂCĂDARE CANTITATIVE
 S CATEGORIA: 1
 S CONSTR. SPATIU INTERVENITE: 125,24 mp
 S DESF. SPATIU INTERVENITE: 125,24 mp
 REGIM INALȚIME CLĂDIRII: P+4H
 REGIM INALȚIME CLĂDIRII: P+4H
 H MAX: 6,60 m
 S teren anabil: "Ferma Redu" = 75,978,00 m²
 S teren anabil: "Ferma Redu" = 10,776,60 m² (22% din suprafața teren)
 S spații verzi anabile: 45,219,00 m² (60% din suprafața teren)
 S cersorabil anabil: 13,588,00 m² (18% din suprafața teren)
 CUI = 0,24

LEGENDA

	TECNUALA EXISTENTA CU VOPSETORE DIN VAR LAVABIL ALB
	ACOPERIRE DIN TABLA CITATA PRE-VOPOSTA RAL 7011, PANTA 6°
	ZONA CE NU FACE PARTE DIN ZONA DE INTERVENTIE

NOTA:
1. se vor consulta prevederile caietului de sarcini

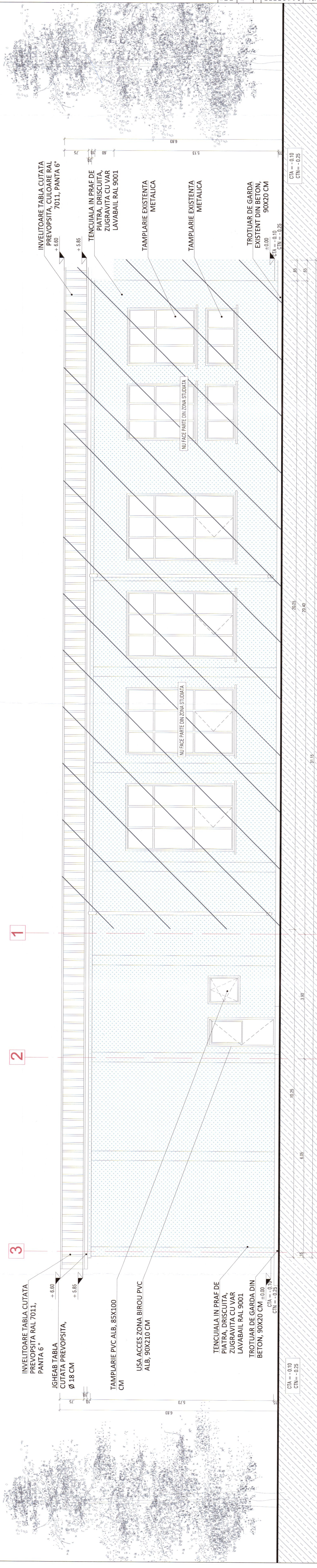

DENUMIRE PROIECT: REABILITARE CLADIRE SCHIMBAREA FUNCTIUNII SPATULUI DIN ATELIER MECANIC FERMA REDUÎN PUNCT DE SACRIFICARE ANIMALE

BENEFICIAR: UNIVERSITATEA PENTRU STIINTELE VIETII
"ION IONESCU DE LA BRAD"

PROIECTANT:
BEMEL AG S.R.L.,
b-d. Barbu Văcărescu, nr. 162, sector 2,
Bucureşti
Tel: +40 21 803 91 065/8, C.F.: 113/984/2012
Fax: +40 21 803 91 065
E-mail: office@bemel.ro
web: www.bemel.ro

ADRESA: SAT REDIU, COMUNA REDIU, JUD. IASI	PROIECT NUMARUL: UIPSA573 - 2022 FAZA PROIECT:P.Th.
---	---

DE NUMIRE PLANSĂ:
ELEVATIE POSTERIOARA PROPUS

Funcție	Nume	Semnatura
---------	------	-----------

Sef project	Arh. Ioana Ileanu	
-------------	-------------------	---

Proiectat	Arh. Monica Anghelusecu	
-----------	-------------------------	--

Arh. Mariana Anghelescu		
Arh. Andreea Marian		

Cod desen:	Data: 11.2022	Scara: 1/50 UIPSA573/A13-b	ANGHEL CĂLINESCU Arhitect cu drept de semnătură
------------	---------------	-------------------------------	--